SPD Fraktion · Bezirksausschuss 15 Trudering - Riem · Messestadt
BA-Geschäftsstelle · Friedenstr. 40 · 81660 München

Antrag zur Sitzung des BA15 – Trudering-Riem, Dezember 2023 06.12.2023

Wertstoffsammlung direkt im Nahversorgungszentrum Truderings

Antrag

1. Das Kommunalreferat und der Abfallwirtschaftsbetrieb München werden aufgefordert, eine neue Wertstoffinsel in unmittelbarer Nähe der Nahversorger des Ortskern zu etablieren, nämlich für den Bereich

Bognerhofweg/Hafelhofweg, Truderinger Einkaufoase (TEO).

Die Wertstoffinsel soll am Endstück bzw. Wendehammer des Bognerhofwegs untergebracht werden, siehe Abbildung.

Es besteht der Wunsch, diese neue Wertstoffinsel möglichst als Unterflursystem zu verwirklicht, wie z.B. in der Messestadt (u.a. in der Flughafen-Riem-Straße und der Oslostraße)

2. Der Bezirksausschuss unterstützt den Antrag des BA6-Sendling „Wertstoffentsorgung dort, wo der Müll entsteht! Eine Satzung zur Abfallentsorgung für München!“ vom 9.10.2023, siehe RIS https://risi.muenchen.de/risi/antrag/detail/8000930 . Dieser Antrag hat zum Ziel, eine Wertstoffsammlung auf den Kfz-Parkflächen der Einkaufsläden - also direkt an der Quelle - zu realisieren, auch in Trudering. Insbesondere ist der Bezirksausschuss daran interessiert, das Antwortschreiben des Kommunalreferats zu erhalten.

3. Das Kommunalreferat und der Abfallwirtschaftsbetrieb München werden aufgefordert, Mehrwegsysteme neu zu schaffen bzw. existierende zu unterstützen, insbesondere mittels gemeinsamer Projekte mit den Betreibern der Einkaufsläden vor Ort in Trudering.

Begründung

Zu 1. Im Ortskern Trudering hat sich das o.g. Nahversorgungszentren gut entwickelt. Es fehlt jedoch eine nahe gelegene Wertstoffinseln zur Entsorgung der anfallenden Wertstoffe, wie Kunststoffverpackungen, Dosen, Tetra Pak, Glas und Altkleider.

Zu 2. Bei immer knapper werdenden öffentlichen Flächen und anhaltendem Bevölkerungszuwachs ist die Installation von Wertstoffinseln auf den Parkplätzen der Ladenbetreiber ein guter Gedanke, d.h. in Ergänzung zu Aufstellflächen im öffentlichen Raum. Denn dort befindet man sich an der Quelle und kann Einkauf und Entsorgung gut kombinieren. Bestenfalls kann das im Verbund mit den Einzelhändlern erreicht werden. Eine städtische Satzung, die dies zur Pflicht macht (wie vom BA6 gefordert) wäre allerdings auch ein guter Hebel, diesen Gedanken in die Tat umzusetzen und gleiche Bedingungen für alle Beteiligten zu schaffen. Der Bezirksausschuss unterstützt deshalb gerne diesen Antrag des BA6 und hofft auf eine positive Antwort.

Die etablierte Wertstoffinsel am Einkaufs-Parkplatz Friedenspromenade (Felicitas-Füss-Straße) kann als gutes Beispiel betrachtet werden.

Zu 3. Die in den Läden aufgestellten Sammelbehälter sind meist klein und werden kaum angenommen. Hier wäre mehr Werbung zu machen und die Praxis zu vereinfachen. Weiterhin gilt als oberste Priorität, die Mehrwegsysteme in Läden konsequenter zu verfolgen, ggf. nach dem Muster der Gastronomie.

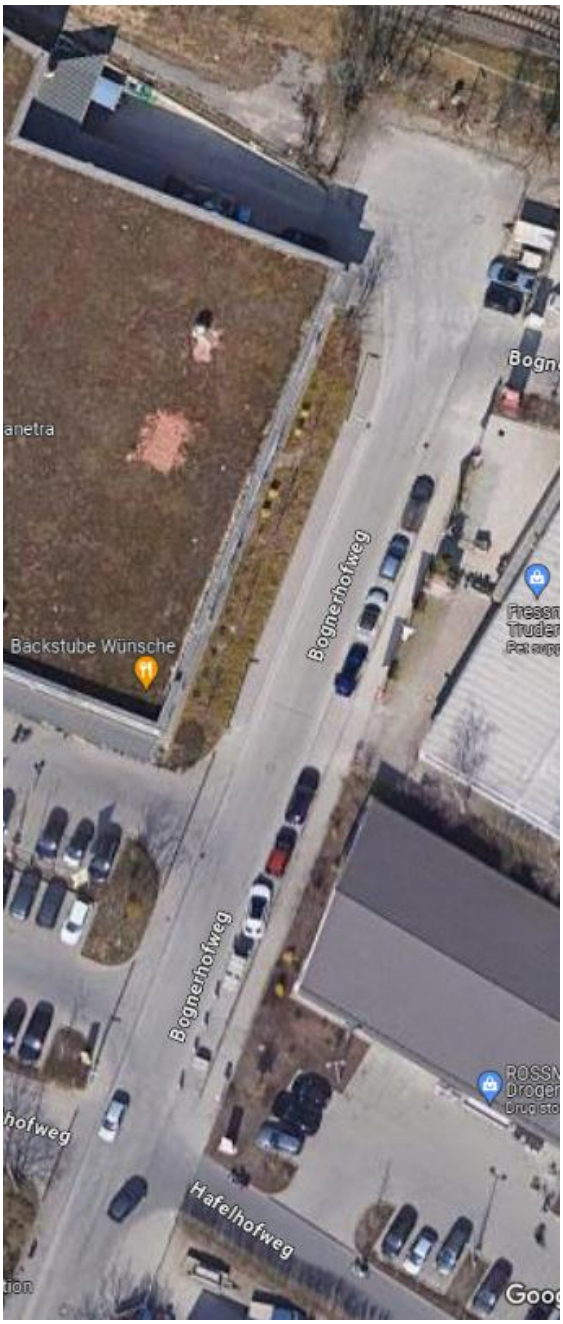

Abbildung:
Bereich für neue Wertstoffinsel am Endstück oder Wendehammer Bognerhofweg,
Google Maps, 2023. .

Initiative: SPD-Fraktion
Eva Blomberg, Henriette Baiter, Susan Beer, Gerhard Fuchs, Maren Salzmann-Brünjes, Michael Welzel

Eva Blomberg
Fraktionssprecherin
Stellv. Sprecherin UA Schule, Soziales und Kultur, Kinderbeauftragte

Susan Beer
Stellv. BA-Vorsitzende
Regsam
BA-Vorstand

Henriette Baiter
Sprecherin UA Budget und Allgemeines

Dr. Gerhard Fuchs
Stellv. Fraktionssprecher
Sprecher UA Stadtteilentwicklung
Denkmalschutzbeauftragter

Maren Salzmann-Brünjes
Stellv. Fraktionssprecherin
Beisitzerin BA-Vorstand

Michael Welzel
Stellv. Sprecher UA Umwelt, Energie und Klimaschutz, Mieterbeirat

ba15fraktion@spd-trudering-riem.de